



Universidad  
**La Salle**<sup>®</sup>  
Victoria

# *Filosofía Institucional*



**MARZO 2026**



# *Marco Institucional*

## *Misión*

Somos una institución que forma parte de una red global de inspiración cristiana lasallista; comprometida con la educación profesional y formación integral de las personas quienes, con su acción transformadora, trascienden al coadyuvar en la construcción de una ciudadanía responsable y solidaria, en el cambio social y el cuidado de la Casa Común.

## *Visión 2025-2028*

Lideramos la educación superior en la región, con un compromiso hacia la calidad educativa, la innovación, y la gestión y fortalecimiento de los recursos de manera socialmente responsable.

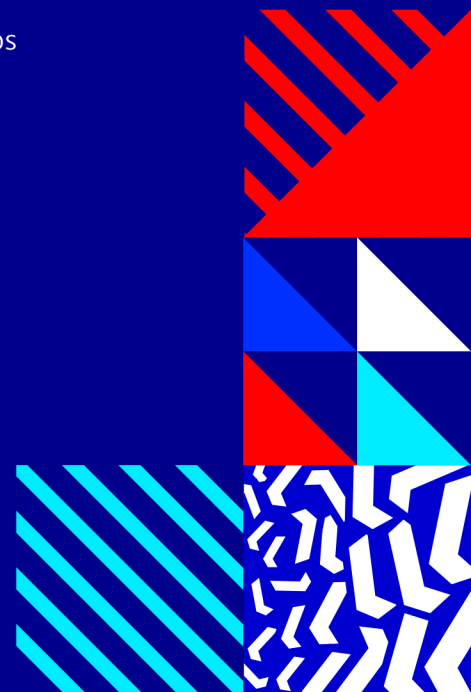
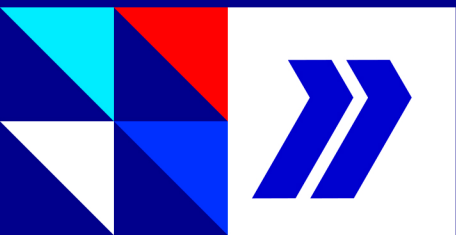



# Valores

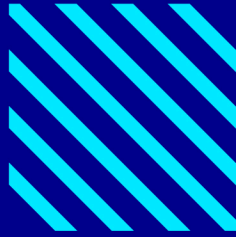

## *Fe*

- Testimoniar los valores que proponemos.
- Realizar nuestro trabajo con vocación.
- Participación activa en las actividades que se realicen para celebrar la fe
- Promoción de los valores lasallistas (interioridad) hacia la comunidad.
- Confianza en el equipo

## *Fraternidad*

- Fortalecer el apoyo mutuo y solidaridad
- Capacidad de aprender unos de otros.
- Dejarme interpelar por los demás con respeto.

## *Compromiso*

- Sentirme corresponsable de impulsar la misión lasallista.
- Ser constantes.
- Cumplir lo prometido.
- Ser embajadores del lasallismo.

## *Justicia*

- Promover la igualdad y equidad.
- Crecer en audacia profética como comunidad.
- Impulso de una cultura del cuidado y protección integral de las personas

## *Servicio*

- Fomento de cultura del cuidado de la Casa Común.
- Ser partícipes y vivir las actividades sociales

